Climafone 39 1V EI 30

Porte acoustique stable - Palière

RA=39 dB
RW=41 dB
(-2;-5)

Usage intérieur - 1 vantail - Simple action

La Climafone 39 1V est la première porte palière blindée de la gamme. EI30 et stable, elle présente une atténuation acoustique 39 dB et un bon niveau de sûreté.

FEU
E/EI 30
- EFECTIS N° EFR-14-000444
- Recto Verso, sauf RENO (feu côté paumelles)

ACOUSTIQUE
Ra=39 dB Rw=41 dB (-2;-5)
- CTBA N° 02/PC/PHY/2006/5A
- FCBA. IBC.342.372.2011.284.307_e4

STABILITÉ
Configuration testée en 2040 x 930 mm
- Climat C Classe 3
- (flèche < 2mm)
- FCBA N°403/21/0410/A-3-v1

THERMIQUE
Ud = 1,5 (HB)
Ud = 1,6 (HM)
- FCBA PC.CIAT/2016.045.13
- FCBA PC.CIAT/2016.045.14

ENVIRONNEMENT
- FDES N°3 (HB)
- FDES N°4 (HM)

5 familles de designs

Isoplane | Gravée | Moulurée | Stratifiée

Mise en œuvre

RENO En rénovation
TUNNEL Pose en tableau et entre murs
DOUBLAGE INTERIEUR
OSSATURE BOIS NEW
Nous consulter

Nos +

+ Solutions de mise en œuvre Fin de Chantier
+ Bâti métallique rénovation sur huisserie bois résineux existante

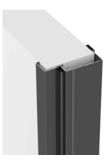

Descriptif de base

Huisserie - Type : Huisserie métallique en acier 15/10e prépeint - Bois résineux ou bois dur qualité à peindre - Section : Mini 67 x 54 - Mise en œuvre : Selon liste ci-dessous - Joint : Isophonique

Vantail - Epaisseur : 40 mm - Cadre : Bois résineux - Ame : Composite coupe-feu, acoustique, stable et thermique - Parement : Plan en MDF prépeint - Chants : Droits - Etanchéité au feu : EI30 selon solution retenue - Etanchéité à l'air : Joint balai posé en traverse basse - Poids (format 2040 x 930) : 47 kg - Articulation : Paumelles UNI BCP sur huisserie bois et métallique - Serrure : 3 points à pênes sortants axe à 50

Dimensions et mises en œuvre standards

Dimensions max	Performance max (Ra)	Bâti bois	Huisserie bois			Bâti métal	Huisserie métal			
		Scellé	Scellée	Tunnel	Plaques de plâtre	Scellé	Scellée	Banchée	Tunnel	Plaques de plâtre
2940x1230	40 dB Climat 3C 1,5 W/m².K	PB-61	PB-63	PB-66	PB-68	PB-60	PB-62	PB-64	PB-65	PB-67

Variantes & options

Finitions du vantail - Stratifié

Décors du vantail - Gravé Beaux-Arts en prépeint, Beaux-Arts en stratifié - Moulures bois en applique en prépeint - Inserts en applique ou affleurants (selon modèle) en stratifié

Huisserie - Bois dur qualité à vernir - Huisserie métallique en acier galvanisé prépeint - Huisserie 4 côtés

Vantail - Cadre bois dur qualité à peindre - Cadre bois dur qualité à vernir - Etanchéité au feu EI30 : standard, U, UE, DCF, FC ou B - Etanchéité à l'air : Plinthe automatique - Seuil à la suisse bois, seuil aluminium, seuil réduit acier

Imposte - Suivant plans PB-75 (HB) et PB-76 (HM) - Démontable avec feuillure porte imposte et verrous - Hauteur mini 200 mm

Articulations* - Paumelles inox UNI, 140x70 ou 140x70 inox - Charnières invisibles réglables en 3D (HB uniquement) - Pions anti-dégondage

Serrures* - Multipoints axe à 50, 120 ou 300 standard ou A2P* - Multipoints A2P** axe à 50 - Barre anti-panique 1 point ou 3 points en applique

Contrôles d'accès* - Serrure 1 point électrique filaire avec passe-câble invisible, ou autonome à carte, à code ou RFID - Gâche électrique - Gâche électrique DAS pour issues de secours (conforme NFS 61 937 Fiche XIV)

Fermeture* - Ferme-porte : En applique bras à compas ou à coulisse - Encastré - Ouvre-porte motorisé sur demande spéciale (à coupler avec gâche électrique ou serrure motorisée)

Accessoires* - Microviseur, hauteur standard 1500 mm - Garniture sur plaque ou sur rosace - Protection de porte PVC ou tôle acier d'épaisseur 10/10ème mm

* Références homologuées par Keyor et modifications induites dans les fiches correspondantes en ANNEXE

Palière

Dimensions et performances maximales détaillées par mise en œuvre

		Performance (Ra)	Imposte	Bâti bois	Huisserie bois				Bâti métal		Huisserie métal					
				Scellé	Scellée	Tunnel	Plaques de plâtre	Doublage intérieur (5) (DCF)	Réno	Scellé	Scellée	Banchée	Tunnel	Plaques de plâtre	Easy Métal (6)	Doublage intérieur (5) (DCF)
				PB-61	PB-63	PB-66	PB-68	PB-70	PB-71	PB-60	PB-62	PB-64	PB-65	PB-67	PB-73	PB-69
	1V	39dB (1)	-	**H**2240x**LV**(630/1030)					**H**2233x**LV** (630/1017)	**H**2240x**LV**(630/1030)						
	1V	38dB	-	**H**2240x**LV**(1031/1230) (3)					-	**H**2240x**LV**(1031/1230)						**H**2240 x**LV**1030
Avec ou sans imposte	1V	Non mesuré	**H**900 (8)	**H**2940x**LV**(330/1230)				**H**2576x**LV**(330/1185), 2.8 m² maxi (Ex : 2576x1087 ou 2363x1185)	-	**H**2346x**LV**(330/980)						-

(1) : 40dB avec joint balai et seuil suisse (3) : Largeur limitée à 1185 mm pour le DCF (5) : Doublage de 70 mm mini colle comprise, limité à 170 mm pour huisserie métallique (6) : Dimensions limitées à 2233x(630/1017) (8) : Imposte incluse dans la hauteur maxi

H : hauteur, LV : Largeur vantail sur 1V